乐山日報

LESHAN DAILY

2024年1月31日

星期三

农历癸卯年十二月二十一

中共乐山市委机关报

乐山日报社出版

国内统一连续出版物号

CN 51-0011

邮发代号 61-53

今日4版

总第12213期

总编辑：王大强　值班编委：李彤

乐山城区天气预报：白天到晚上阴有短时多云　风向：北风1级　气温：5℃-11℃

市委常委会召开（扩大）会议

传达学习省两会精神 研究我市贯彻落实意见

本报讯（记者 白建伟）1月30日，市委常委会召开（扩大）会议，传达学习省十四届人大二次会议和省政协十三届二次会议精神，研究我市贯彻落实意见。市委书记马波主持会议并讲话。市人大常委会党组书记、主任赖淑芳，市政协党组书记、主席黄平林，市委副书记陈扬杰出席。

会议指出，这次省两会是在新中国成立75周年、实现“十四五”规划目标任务的关键之年召开的一次十分重要的会议。会议圆满完成各项选举任务，审议通过各项报告，是一次高举旗帜、团结民主、求真务实、催人奋进的大会，必将进一步激励全省各族人民牢记嘱托再出发、感恩奋进谱新篇。全市上下要认真学习、扎实贯彻省两会精神，围绕省委“四化同步、城乡融合、五区共兴”发展战略和全市“产业强市、旅游兴市”实践定位，见事早、见事准、做事快、做事实，加力加劲推进“四个倍增计划”，集中力量实施“136”经济工作方案，加快提升区域中心城市能级，打造具有国际竞争力的中国绿色硅谷、享誉全球的世界重要旅游目的地、全省重要的区域交通物流枢纽，为奋力谱写中国式现代化四川新篇章贡献乐山更大力量。

会议指出，要始终保持愿拼敢拼能拼会拼的精气神，锚定今年全市经济工作的主旋律、主基点、主目标和重大任务，持续推动经济实现质的有效提升和量的合理增长。进一步扩大有效投资，扎实做好项目储备，加大中长期特别国债争取力度，大力招引重大产业项目、外资项目，加快推动项目落地见效。坚持以科技创新引领现代化产业体系建设，促进一二三产业融合发展，加快形成新质生产力。实施消费提质扩容计划和景区提档升级工程，推动消费持续恢复提振。深化开放合作，全面融入成渝地区双城经济圈建设和成都平原经济区一体化发展。紧扣“一核两翼三区”战略布局，扎实推进城乡融合发展。牢固树立和践行正确政绩观，深化“嘉里人关爱”一党建引领“我为群众办实事”专项行动，持续打好蓝天、碧水、净土保卫战，巩固拓展脱贫攻坚成果，全面推进乡村振兴，办好民生实事，不断增进民生福祉。统筹高质量发展和高水平安全，确保社会大局安全和谐稳定。加强民主法治建设，凝聚推动高质量发展的强大合力。坚决落实“过紧日子”要求，进一步压减“三公”经费预算，抓好整治形式主义为基层减负工作。纵深推进全面从严治党、党的自我革命，扎实抓好主题教育，巩固发展风清气正的良好政治生态。

会议对岁末年初重点工作进行安排部署，强调要全力以赴拼开局、抢进度，确保实现一季度“开门红”；用心用情惠民生、保安全，确保人民群众温暖过冬、祥和过年。

市委、市人大常委会、市政府、市政协领导，市法院院长、市检察院检察长，市级有关部门（单位）负责同志参加。

马波在市安委会二〇二四年第一次全体成员会议暨全市第一季度安全生产、春节假日期间重点工作安排部署会议上强调

坚定担当担责 狠抓工作落实 全力维护人民群众生命财产安全和社会大局稳定

本报讯（记者 白建伟）1月30日，市安委会2024年第一次全体成员会议暨全市第一季度安全生产、春节假日期间重点工作安排部署会议召开，市委书记、市安委会主任马波出席会议并讲话。他强调，要深入学习贯彻习近平总书记关于安全生产和防灾减灾救灾重要论述，不折不扣落实党中央、国务院和省委、省政府决策部署，坚定担当担责，狠抓工作落实，全力维护人民群众生命财产安全和社会大局稳定。

会议集中学习习近平总书记近期关于安全生产等重要指示精神和李强总理等中央领导同志批示要求，学习全国安全生产电视电话会议精神和省安委会2024年第一次全体会议暨全省第一季度安全生产工作电视电话会议精神，安排部署全市2024年一季度安全生产和春节假日期间重点工作。

会议指出，要坚定扛牢安全生产重大政治责任，坚持人民至上、生命至上，筑牢防风险、防灾害、保平安、护稳定的铜墙铁壁。全面开展安全生产风险隐患大排查，聚焦“九小场所”和消防、森林草原防灭火、烟花爆竹、景区景点、交通运输、矿山、建筑施工、粉尘防爆炸、燃气、危化品、地质灾害、低温雨雪冰冻灾害等领域，深入开展问题隐患专项整治，最大限度堵塞漏洞、消除风险。全面落实全链条监管机制，严格落实“六个治安”“五个第一”要求，充分发挥安全小组、安全专员作用，划片包干、网格管理，联防联控、群防群控，坚决守牢安全底线。统筹做好防灾减灾救灾工作，落地落板“12个100%”“九个上阵”等要求，严格落实值班带班制度，加强科学监测预报预警，当有可能发生险情时，坚决果断有序组织群众撤离并妥善安置。健全高效指挥调度体系，落细落实“六个多一点”要求，加强宣传教育和实战演练，做足应急应战准备。深入开展“嘉里人关爱”一党建引领“我为群众办实事”专项行动，精心谋划做好假日期间旅游“三保”工作，抓好县域、乡镇关键节点缓堵保畅，确保人民群众平安欢乐祥和过春节。

会议强调，要严格落实“党政同责、一岗双责、齐抓共管、失职追责”和“三管三必须”要求，压紧压实企业主体责任、属地管理责任、行业监管责任、应急综合监管责任，把各项措施落实到最小工作单元，坚决杜绝大而化之、笼而统之，以一地一域一单元一家庭和每个人的平安来助力保障全局的平安。

会议以电视电话会议形式开至各县（市、区）和乐山高新区。市领导廖全军、郭捷、王彦、雷建新、张德平、沙万强、毛剑、张国清、王玻，市级有关部门（单位）和国有企业负责同志在主会场参加。

马波参加市委办公室第一党支部主题教育专题组织生活会

本报讯（记者 白建伟）1月30日，市委书记马波参加所在的市委办公室第一党支部学习贯彻习近平新时代中国特色社会主义思想主题教育专题组织生活会。他指出，要坚定以习近平新时代中国特色社会主义思想为指导，深入学习贯彻习近平总书记对新时代办公厅工作作出的重要指示精神，巩固拓展主题教育成果，高标准高质量高效率做好“三服务”工作，为奋力谱写中国式现代化乐山新篇章作出新的更大贡献。

会上，通报了党支部主题教育开展情况，党支部书记代表支委会作对照检查，党支部党员逐一发言进行对照检查，相互开展批评。

马波在发言中指出，过去一年，市委办公室忠实践行习近平总书记“五个坚持”重要要求，紧紧围绕“三服务”职责，扎实工作、精细管理、高效运行，取得了多项好成绩、实现了多个新突破，交出了一份沉甸甸的高分答卷，值得充分肯定。希望大家继续保持愿拼敢拼能拼会拼的精气神，高效率、满负荷、快节奏运转，做到精细化、更科学、上水平，人人用心认真尽责、敢担苦干善为，以高水平服务保障助推高质量发展。继续当好绝对忠诚、绝对可靠、绝对纯洁的排头兵，提高政治站位，把对党忠诚作为党办工作生命线，坚定拥护“两个确立”、坚决做到“两个维护”，确保始终沿着习近平总书记指引的方向坚定前行。继续当好服务发展、服务决策、服务落实的生力军，强化政治担当，围绕中心服务大局，助推党中央大政方针和省委、市委决策部署落地落实。继续当好能打硬仗、能扛重担的先头队，提升政治能力、思维能力、实践能力，认真落实“快、稳、严、准、细、实”要求，锤炼严谨、细致、规范、高效的工作作风。继续当好让党放心、让人民满意的勤务员，落实政治责任，从严从实抓好自身建设，打造忠诚干净担当的高素质专业化干部队伍。

重大产业项目质效年

全球功率最高溶液型医用同位素试验堆在夹江开建

本报讯（记者 鲁倩文 文/图）1月30日，乐山夹江核技术应用产业园一派热火朝天的建设景象。由中国核动力研究设计院设计建造的全球功率最高溶液型医用同位素试验堆正式开工建设，标志着该项目进入全面实施阶段。

据了解，这不仅是全球功率最高的溶液型医用同位素生产堆，也是国内首座医用同位素专用生产堆，预计2027年建成投产，可实现钼-99、碘-131等两种医用同位素分别10万居里和2万居里的年生产能力，带动下游产业集群发展，将对我国的癌症诊断、治疗带来战略性改变，并解决两种同位素长期依赖进口、受制于人的“卡脖子”问题，满足国内数千万人次的核医学诊断与治疗需求，为人们的生命健康和医用同位素行业的可持续健康发展保驾护航。

医用同位素是核医学诊疗的基础，广泛应用于对各重大疾病的诊断治疗上。但一直以来，我国医用同位素绝大部分依赖进口。“目前，常规核医学诊断所需的原料钼-99，百分百依赖进口，甲亢和甲状腺癌最有效的靶向治疗核素碘-131，百分之八十依赖进口。”中国核动力研究设计院医用同位素研发技术负责人张劲松介绍，该医用同位素堆建成后，钼-99和碘-131的产量将超过目前国内的需求量，在缓解国内供需紧张的同时，基于安全性更好、成本更低、运行方式更灵活等优势，还将为抢滩国际市场创造有利条件。

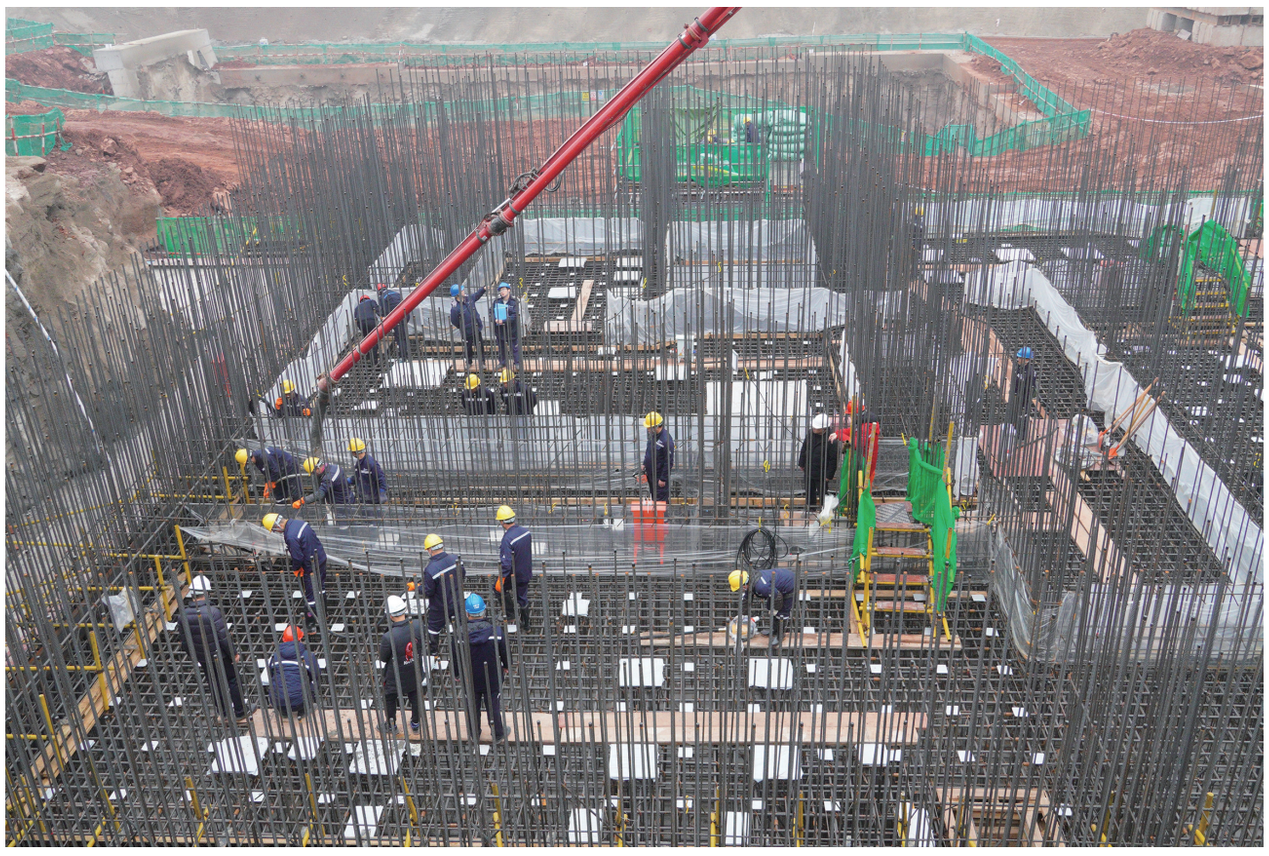

项目施工现场

近年来，夹江县围绕省委“四化同步、城乡融合、五区共兴”发展战略和市委“建设全国民用核技术产业发展高地”的重大目标任务，抢抓核技术应用产业发展机遇，加快推进夹江核技术应用产业园建设。截至目前，园区已开工建设医用同位素试验堆、医用同位素生产设施、密封放射源等一批链主级项目，同位素及药物国家工程研究中心中试基地落户夹江；其中，医用同位素试验堆项目、医用同位素生产设施项目建成后，将成为全球规模最大、品类最齐全的医用同位素生产供应基地，为加快构建上中下游全产业链，打破医用同位素严重依赖进口的“卡脖子”问题奠定良好基础。

2024年，夹江将紧扣“重大产业项目质效年”经济工作主基点，坚持稳中求进，把握战略机遇，加快园区建设和重点项目建设，持续推动产业布局从核医药及设备产业向先进核能产业等领域拓展。积极整合“政、产、学、研、医”创新资源，促进更多关键技术研发和科研成果转化，进一步壮大核技术应用产业集群。

预计道路运输客运量1923万人次

我市多措并举护航春运

本报讯（记者 宋雪）当前正是春运期间，返程客流高峰正逐渐临近。1月30日，记者从市交通运输局获悉，今年春运期间我市预计道路运输客运量达1923万人次，铁路发送客运量达113万人次，水路客运量达35万人次，普通国省干线、高速公路路网流量达1800余万辆次，跨区域人员流动量将创历史新高。

据悉，随着探亲流、学生流、务工流、旅游流的高位叠加，我市预计于2月8日达到客流峰值，于2月17日至18日迎来返程高峰。应对春运，市交通运输局牵头成立乐山市2024年春运工作“专班”，建立跨部门协作机制，加强综合运输春运客流动态分析研判，科学调配全市运力，优化多种运输方式衔接和旅客换乘，最大程度满足旅客出行需求。

强化运力供给。计划投入客运车辆3044辆，巡游出租汽车1603辆，城市公共汽车1224辆，网约车2295辆，共享单车13380辆，金通工程小黄车515辆，客运船舶50艘，计划安排开行列车149列。同时，强化应急运力、人员队伍、机械设备等储备，严格落实重点物资“绿色通道”等政策，加强拥堵路段疏导管控，提前治理公路重点部位病害隐患，推行轻微交通事故快速处理，多渠道满足游客出行需求。

优化服务举措。全面推广应用线上购票、自助验票、自动检票等服务，拓展手机客户端等购票渠道。在客运枢纽站场增设志愿服务岗等便民服务，加大“老幼病残孕”等重点群体出行关心关爱力度。开展“春暖农民工”服务行动，适时组织开展“点对点”返乡返岗运输服务，依托货车司机“暖心之家”组织开展“暖心行动”等。

做细安全举措。做好运输领域源头安全监管，围绕“两客一危”车辆等重点领域，持续开展安全风险辨识和隐患排查整治，严厉打击疲劳驾驶、超限超载超速、非法营运等违法违规行为。全市公路16支应急队伍、573名应急人员、424台抢险机械24小时待命，全力提升道路安全通行保障能力。

责任编辑 陈兴鑫　编辑 邓秀英　校对 曹江帆

数字报网址:http://www.lsrbs.net　本报法律顾问 四川齐天律师事务所　电话 0833-2435729